Setembro de 2025

núcleo news

INFORMATIVO DO NÚCLEO OESTE DE MÉDICOS VETERINÁRIOS E ZOOTECNISTAS

NUCLEOVET

SUCESSO ABSOLUTO

17º SBSS DESTACA CIÊNCIA, INOVAÇÃO E CONEXÃO DA CADEIA PRODUTIVA DA SUINOCULTURA

Confira a matéria completa em nosso site.
EXIBIR MAIS

Três dias intensos e espetaculares na difusão de conhecimento técnico, científico e de qualidade. Assim, pode ser avaliado o 17º Simpósio Brasil Sul de Suinocultura (SBSS), realizado em agosto, no Centro de Cultura e Eventos Plínio Arlindo de Nes, em Chapecó. Promovido pelo Nucleovet, o evento técnico se consolidou como o mais relevante da América Latina. Sua programação científica abordou questões estratégicas emergentes desde os avanços em bem-estar-animal, sanidade, nutrição, genética e gestão de pessoas.

Os números comprovam o sucesso desta edição, que teve incremento de 16,26% no número de participantes ao atingir a marca de 2.194 profissionais. Esse número é superior a edição 2024 do SBSS que registrou um público de 1.887 pessoas, entre veterinários, zootecnistas, produtores rurais, consultores, estudantes, pesquisadores e demais profissionais da agroindústria do Brasil e da América Latina. "Em 2025, tivemos um público recorde das nossas edições presenciais, o que comprova que estamos no caminho certo ao propor assuntos de interesse da cadeia de suínos", observou o presidente do Nucleovet, **Tiago Mores**.

Em sua trajetória o SBSS cresceu não apenas em números de público, mas de impacto na geração de valor ao compartilhar resultados de pesquisas, proporcionar debates sobre inovações e, principalmente, propiciar conexões humanas. O sucesso de mais uma edição foi celebrado pelo presidente do Nucleovet e pela comissão organizadora da décima sétima edição. "Estamos muito contentes. Os feedbacks foram positivos e a feira oportunizou a troca de experiências. E, agora temos uma responsabilidade ainda maior de preparar a próxima edição, para que seja melhor do que a encerrada", antecipou ao destacar que o evento é resultado de um projeto coletivo, de uma jornada compartilha entre associados do Nucleovet e demais atores do setor.

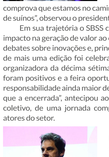

Para o presidente da Comissão Científica, **Paulo Bennemann**, mais uma vez o SBSS superou as expectativas. Ao todo, foram 21 palestrantes distribuídos em sete painéis, que proporcionou um debate interessante. "Os feedbacks que recebemos foram bem positivos dos congressistas e com muitos elogios em relação à qualidade dos temas debatidos. Então, finalizamos mais uma edição com aquela sensação de dever cumprido, de que conseguimos levar a nossa essência que é trazer ciência aplicada ao dia a dia do campo, sempre pensando no bem-estar animal, sustentabilidade, nutrição, eficiência alimentar e sanidade", analisou.

Créditos: Andressa Gonçalves/CIS Central

SBSS ARRECADA MAIS DE R$ 26 MIL PARA ENTIDADES DE CHAPECÓ

Confira a matéria completa em nosso site.
EXIBIR MAIS

Durante os dias de programação, o público pôde visitar a NúcleoStore, uma loja com itens de uso pessoal como camisetas, meias, mousepads, lixocares, canecas e bótons, todos personalizados com identidade visual criada pela Agência VOX Comunicação, tendo como referência as cores, marcas e tipografia do Simpósio.

A ação arrecadou R$ 16.755,76, valor que foi integralmente destinado à Rede Feminina de Combate ao Câncer de Chapecó. Também foram destinados R$ 10 mil provenientes das inscrições do Simpósio, para as Formigas do Bem que atua voluntariamente na Oncopediatria do Hospital Regional Oeste.

O presidente do Nucleovet, **Tiago Mores**, destacou que a iniciativa da NúcleoStore começou a ser desenvolvida há cerca de dois anos e vem ganhando força a cada edição dos eventos promovidos pela entidade. "Percebemos que o público tem se engajado cada vez mais nessa causa, adquirindo os produtos como forma de apoiar esse trabalho social. A NúcleoStore surgiu com o propósito de gerar um retorno positivo para a comunidade. Todo o lucro obtido com a venda dos itens é integralmente destinado as instituições filantrópicas previamente mapeadas, que atendem aos requisitos legais para receber as doações. Dessa forma, conseguimos unir a missão do Nucleovet de difundir conhecimento com a responsabilidade de contribuir para a sociedade em que estamos inseridos", enfatizou.

A presidente da Rede Feminina de Combate ao Câncer, **Nelsi Terezinha Lanzarini Rigo**, salientou que a entidade atua há 43 anos em Chapecó e, desde 2007, mantém uma Casa de Apoio que oferece hospedagem, alimentação e transporte gratuitos às mulheres e crianças em tratamento oncológico, vindas de outras cidades até Chapecó. "O sentimento é de felicidade e gratidão. Cada recurso recebido é aplicado para manter esses serviços gratuitos entregues a comunidade e dar continuidade ao nosso propósito de cuidar de mulheres em todos os momentos do enfrentamento da doença", completou a presidente.

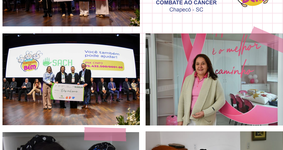

Créditos: Andressa Gonçalves/CIS Central

SIMPÓSIO BRASIL SUL DE BOVINOCULTURA DE LEITE CHEGA À 14ª EDIÇÃO EM CHAPECÓ

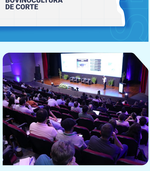

Chapecó será novamente o epicentro de discussões voltadas a produção leiteira no Brasil. Nos dias 14, 15 e 16 de outubro, o 14º Simpósio Brasil Sul de Bovinocultura de Leite (SBSBL) reunirá especialistas, produtores e representantes da cadeia em um grande encontro de conhecimento, inovação e troca de experiências. Promovido pelo Nucleovet, o evento ocorrerá no Centro de Cultura e Eventos Plínio Arlindo de Nes, e trará debates sobre indústria, qualidade da forragem, saúde, manejo e ambiente. Além da programação científica, o público poderá acompanhar a 9ª Brasil Sul Milk Fair, o 4º Fórum Brasil Sul de Bovinocultura de Corte e o 2º Simpósio Catarinense de Pecuária de Leite à Base de Pasto. As inscrições já estão abertas em: nucleovet.com.br/simposios/bovinocultura/inscrição.

SAVE THE DATE: APLICATIVO DO NUCLEOVET SERÁ LANÇADO EM BREVE

Com o objetivo de aprimorar a comunicação com o associado, o Nucleovet acaba de lançar um aplicativo exclusivo para os membros. A novidade chega para trazer mais praticidade e agilidade ao dia a dia de quem faz parte do Núcleo. O app está em fase final de testes para garantir a melhor experiência aos usuários. Por meio dele, será possível realizar o agendamento do uso dos espaços da sede (utilização das quadras de esportes, areia, futebol e poliesportiva, das churrasqueiras disponíveis no bosque e do galpão rústico), acompanhar novidades exclusivas e ter tudo o que precisa na palma da mão. Essa é apenas a primeira versão da ferramenta, que já contempla as principais demandas da entidade e que ainda receberá outras funcionalidades ao longo do tempo.

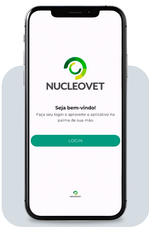

Antes do lançamento oficial para download, o Nucleovet fará uma comunicação orientando os associados sobre como baixar e utilizar a nova ferramenta. Haverá também um período de transição, no qual os comunicados vão continuar sendo enviados pela lista de transmissão do WhatsApp. O objetivo é aproximar ainda mais o Nucleovet de seus associados, oferecendo uma plataforma moderna, prática e eficiente.